

Afkobling af varmelegeme på swimspa



BEMÆRK! AFBRYD STRØMMEN

Fjern servicedøren og find kontrolboksen bag døren.

(Lokalisér kontrolboksen, der styrer opvarmning af svømmedelen på Swimspaet).

Der er 2 kasser ved siden af hinanden – det er den der sidder til højre som skal åbnes.

På indersiden af dækslet er et ledningsdiagram.

Find kablet til det varmeelement, der er markeret med nummer 2 og 3 på diagrammet.

DEN SORTE KONTAKT MED 2 KABLER

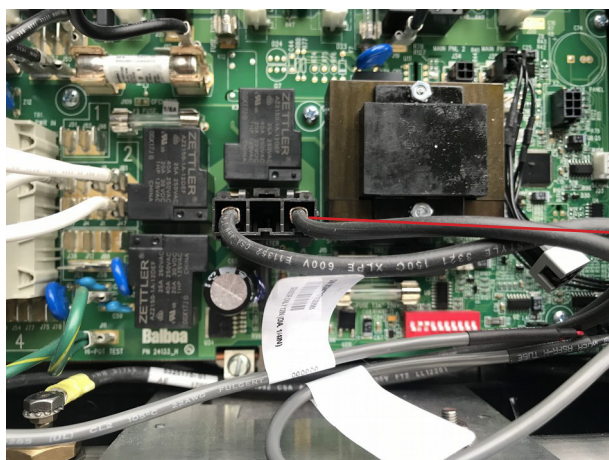
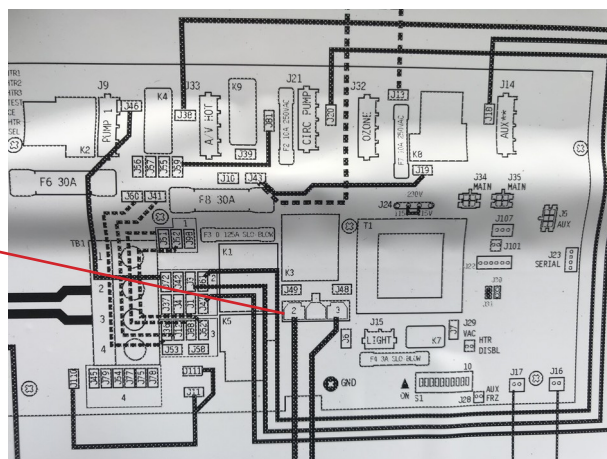

Billede af kablet, der skal afkobles.

Kablet sidder fast med en lille krog. Skub hagen ind og træk forsigtigt kabelstikket op.

Placer kablet så det ikke ligger i vejen eller forårsager en kortslutning.

Monter dækslet og skru de 2 skruer fast.

Montér servicedøren.

Tænd for strømmen.



 Af sikkerhedsmæssige årsager bedes De venligst læse denne vejledning grundigt inden installation og brug.